Instrucciones para su uso

Ahora ya podes imprimir tus entradas en casa !!!

El servicio de e-ticket estará habilitado sólo para aquellos eventos que así lo señalen.

TuEntrada presenta un nuevo concepto en la Argentina para imprimir tus entradas, el e-ticket Cada vez que compres tus entradas a través del sitio de TuEntrada.com o en forma telefónica vas a poder recibir las entradas en tu mail para imprimirlas en tu impresora. El sistema es muy sencillo, tan pronto como termines tu compra, recibirás un mail con tu recibo de compra y un adjunto (PDF) para imprimir. Vas a poder imprimir tus entradas en el lugar en que te encuentres.

Imagen de e-ticket tipo que visualizarás como PDF:

Luego de realizar su compra, recuerde que en la etapa de Identificación y método de envío**.** Seleccione **Imprimí tu entrada en casa**. Y luego **Continuar>>.**

Identificación y método de envío

Resumen de Contacto	Dirección
Diego Mendana	Billing address: Luis Maria Campos 1161, Buenos Aires, Buenos Aires, C1426BOJ

Por favor seleccione un metodo de entrega.

Metodo de envio	Total	Descripcion
Imprimi TuEntrada en casa	$0.00	Su e-ticket es el archivo adjunto que se enviará a su casilla de mail. Por favor imprima el PDF adjunto, y llevelo el dia del evento para poder entrar al show.
Retiro en Hard Rock Cafe	$0.00	Av. Pueyrredon y Av. del Libertador - Horarios: Lunes a Viernes de 10 a 20hs y Sabados de 12 a 18hs. Entrega al Titular de la Tarjeta y se debera presentar Tarjeta y Documento.

Continuar >>

IMPORTANTE:

E-ticket es el archivo **adjunto** al mail de confirmación de compra. Debes imprimir el **PDF adjunto**, y llevarlo el día del evento para poder ingresar al show.

Resumen de Cuenta

Orden #	Fecha de la orden
20935	19 Mar 2009 12:02 PM
Fecha de Resumen	**Vendedor**
19 Mar 2009 12:02 PM	juanga@xxx.com.ar

Número de cliente: 6421

Señor Juan García
Seguí 464 5to B
Buenos Aires, Capital Federal
1416, Argentina
Email: juanga@xxx.com.ar

Teléfono
Particular: 1599854111

ENTRADAS	CANTIDAD	TIPO DE PRECIO - PZONA DEL PRECIO	PRECIO UNITARIO	TOTAL
Excursiones 26 Mar 2009 10:30 PM	9	Adulto - Precio 1	8.00	72.00

Información del asiento:
General 135-143(9)

DETALLES DE LA SECCIÓN
General - Sin Numerar

COSTO POR SERVICIO	CANTIDAD	PRECIO UNITARIO	TOTAL
11 BAFICI	9	2.00	18.00

PAGOS	FECHA	TIPO	NOTA	TOTAL
Visa - E-Commerce	19 Mar 2009 12:02 PM	Sale	454640******7352, XX/XX	90.00

IMPORTANTE: Este documento no es válido como entrada. Tu eticket es el archivo adjunto en este mail, enviado a juanga@xxx.com.ar Por favor imprimir el PDF adjunto, y llevarlo el dia del evento para poder entrar al show. Para poder abrir el adjunto es necesario que poseas el Adobe Acrobat Reader instalado. Si no posees el programa por favor hace click ACA para descargarlo.

Recuerde llevar la tarjeta con la que hizo la compra, ya que se la podrían solicitar en el ingreso.

ENTRADAS:	72.00
COSTO POR SERVICIO:	18.00
Incluido INCAA:	6.57
TOTAL:	90.00
PAGOS RECIBIDOS:	-90.00
PAGOS PROGRAMADOS:	0.00
SALDO:	0.00

TuEntrada
Luis Maria Campos 1161, Ciudad de Buenos Aires, C1426BOJ
Teléfono: 5411-5254-9100
http://www.tuentrada.com

tickets.pdf
215 K Vista Descargar

Paso siguiente, revise su correo electrónico. La orden y el e-ticket le llegarán automáticamente a su casilla. Recuerde buscarlo como Spam ya que es muy probable que llegue allí y no a la bandeja de entrada si es la primera vez que realiza la compra con el sistema de TuEntrada EnCasa. Seleccione el mail y márquelo como correo seguro para que de aquí en más, lo reciba en su bandeja de entrada.

Guárdelo en su PC.

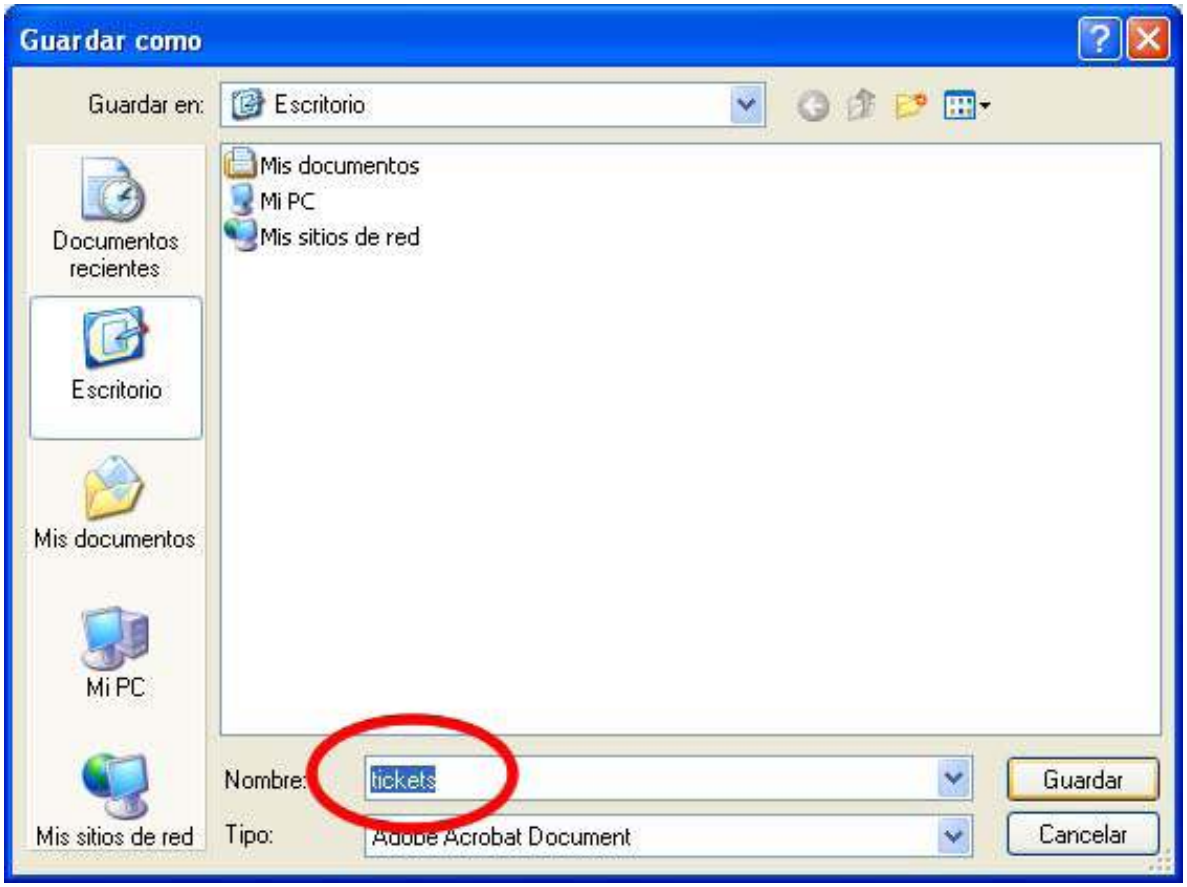

Para poder abrir un archivo necesitará Adobe **Acrobat Reader 5.0** o superior. (Si no lo tiene, puede **descargarlo aquí** gratuitamente).

Al abrir el archivo, podrá ver en el menú superior la opción imprimir, haga click en el mismo.

Se abrirá una ventana para preparar la impresión. El e-ticket se imprimirá automáticamente a color pero si desea puede imprimir en blanco y negro. Guárdelo en su PC.

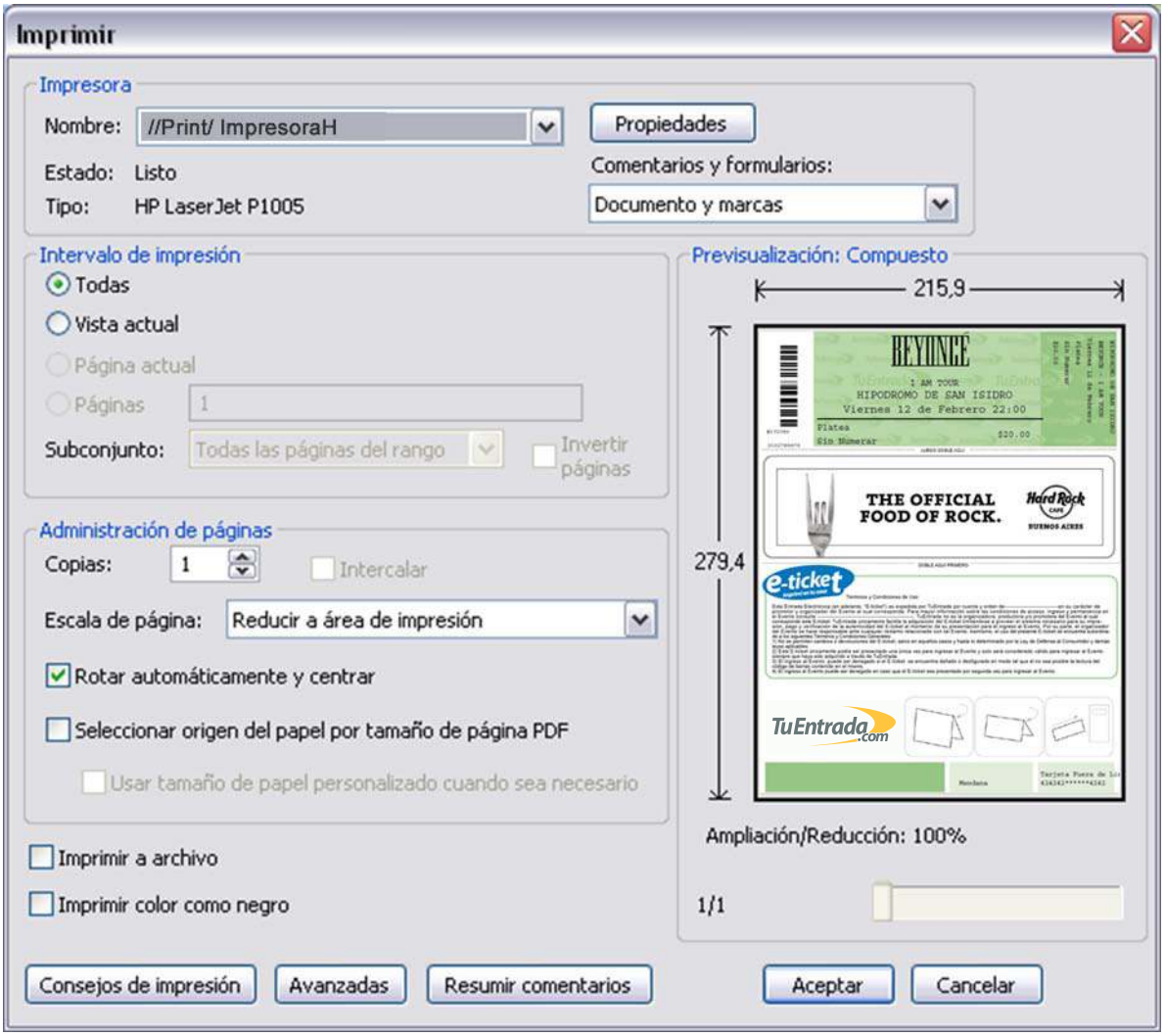

Más información acerca del e-ticket

Las entradas pueden ser adquiridas hasta minutos antes del evento.

- Las entradas adquiridas en esta modalidad, pueden ser impresas en cualquier lugar donde se disponga de una impresora.
- e-ticket contiene un código de barras único, para su validación al momento de presentarlo en el acceso del evento. Después de ser validada la entrada (ETICKET) dicha entrada, NO PODRÁ ser utilizado nuevamente quedando invalidado su uso. En este mismo sentido, **el intentar volver a utilizarlo, copiar o realizar cualquier tipo de adulteración de este, dará lugar a la denuncia correspondiente.**

Aviso:

Importante tener en cuenta lo siguiente:

- Para imprimir su e-ticket, necesitará un programa que pueda abrir documentos PDF (por ejemplo Adobe Acrobat Reader).
- El servicio de e-ticket estará disponible sólo para aquellos eventos en los cuales se señale como tal. Esto puede ser comprobado al momento de la compra de las entradas.
- TuEntrada no será responsable por problemas o dificultades que se originen de la copia o adulteración de las entradas (e-ticket).

El cliente no deberá pagar ningún cargo adicional por el envío del e-ticket

Condiciones del servicio

• El comprador de la entrada asume toda responsabilidad en caso de que dicha entrada se presente por duplicado, fotocopiada o falsificada, perdiendo todos los derechos que ésta le otorga para poder acceder al evento.
• Cualquier entrada arrugada, rota o que presente indicios de falsificación autorizará al organizador a privar a su portador del acceso al evento.
• Solo se considerará válida la primera entrada presentada, y en ningún caso se permitirá entrar a quienes posteriormente lo intenten con la misma entrada.
• Diríjase a la entrada del evento donde validarán tus entradas con el scanner del control de accesos. Recuerde que al entrar en el evento pueden pedirte que te identifiques facilitando algún dato de la compra (tarjeta de crédito, documento de identidad, email, etc.).
• Puedes imprimir tu entrada en una impresora color o B/N en cualquier momento desde que recibas el mail.
• No se admitirán cambios o devoluciones de las entradas excepto en caso de cancelación del evento. En este caso, el reembolso del importe se efectuará en la misma tarjeta de crédito utilizada para la compra.
• La posesión de esta entrada no da derecho a utilizar la misma con fines publicitarios, de marketing o de promoción.
• TuEntrada no es la organizadora, productora y/o promotora de los Eventos cuyas Entradas comer cializa. TuEntrada se limita a vender Entradas por cuenta y orden de los organizadores, empresarios, realizadores, productores y/o promotores (en adelante los “Promotores”) de los respectivos Eventos cuyos datos se encuentran impresos en el anverso de las Entradas. TuEntrada pone a disposición de los Clientes la venta de Entradas para determinados Eventos organizados y/o producidos por los Promotores a través del sitio de Internet o “website” al cual se accede a través del Localizador Uniforme de Recursos (URL) www.tuentrada.com (en adelante, el "Sitio"). El Cliente declara conocer que la realización de cualquier Evento, del que compre sus entradas a través del sistema TuEntrada no depende de Tu Entrada S.A., esta respo nsabilidad es de los promotores, cuyo nombre e identificación aparecen en la Entrada y de él dependen los horarios, condiciones de seguridad, ubicaciones, realización, organización o contenido del Evento.